



UNIAGRARIA

Fundación Universitaria Agraria de Colombia

LA U VERDE DE COLOMBIA

Institución Universitaria Personería Jurídica N°2599-86 M.E.N.

Bogotá
Calle 170 N° 54A - 10
Línea de atención
PBX: 667 15 15

Facatativá
Carrera 2 N° 4 - 21
Líneas de atención
890 07 37 · 890 07 32

www.uniagraria.edu.co

informes@uniagraria.edu.co

Cuarto Proceso de Autoevaluación

Programa de Contaduría Pública 2016

Bogotá, D.C., febrero de 2016

Contenido

1. Políticas y lineamientos Autoevaluación y Acreditación UNIAGRARIA.
2. Autoevaluación en el programa de Contaduría Pública
3. Planeación cuarto proceso de autoevaluación programa de Contaduría Pública 2016



1.

**Política y
Lineamientos
Autoevaluación y
Acreditación
UNIAGRARIA**

VISUALIZACIÓN POLÍTICA DE CALIDAD ESTADO COLOMBIANO

Condiciones de Calidad



Ministerio de Educación Nacional



REGISTRO CALIFICADO

Exámenes de Calidad (Saber PRO)



ICFES

OBLIGATORIOS

Observatorios de Calidad (Observatorio de Egresados)



Ministerio de Educación Nacional
Ministerio Protección Social

Acreditación Voluntaria de Alta Calidad



Consejo Nacional de Acreditación - CNA



ACREDITACIÓN

DIFERENCIAS ENTRE REG. CALIFICADO Y ACREDITACIÓN

REGISTRO CALIFICADO	ACREDITACION DE ALTA CALIDAD
Obligatorio	Voluntario
Punitivo. El no tenerlo significa que el programa no puede ser ofrecido	El no otorgamiento no conlleva a sanción alguna
El no otorgamiento del registro calificado se hace publico	El no otorgamiento se informa a la institución de manera confidencial con una carta al rector
Verificación por parte de pares de las salas de CONACES – Comisión Intersectorial de Aseguramiento de la Calidad	Verificación por parte de pares del CNA - Consejo Nacional de Acreditación
Evalúa condiciones de calidad	Evalúa Factores, Características y Aspectos
Duración: 7 años para programas de pregrado, maestrías y doctorados (Taxativa-obligatoria)	Duración: 4 a 10 años dependiendo del nivel de calidad (discrecional- opcional)
Trámites a través del sistema SACES del MEN	Tramites a través del sistema SACES CNA
Por normatividad (Ley 1188 de 2008 y Decreto Único 1075 de 2015) el tramite no puede durar mas de 6 meses a partir de la fecha de radicación	No hay regulación para la duración del tramite

SISTEMA DE ASEGURAMIENTO DE LA CALIDAD DE LA EDUCACIÓN SUPERIOR - COLOMBIA

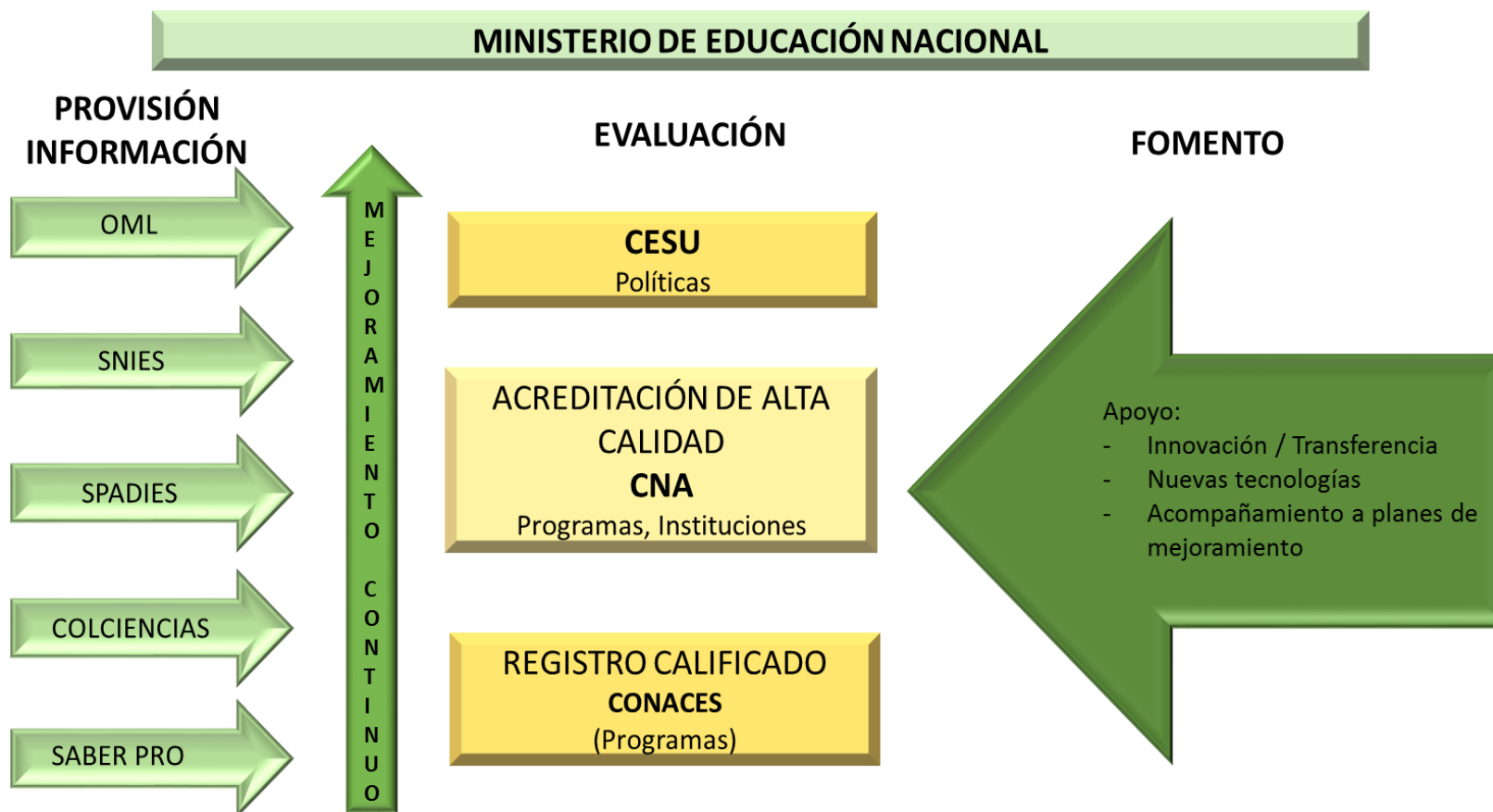

CONDICIONES DE CALIDAD REGISTRO CALIFICADO

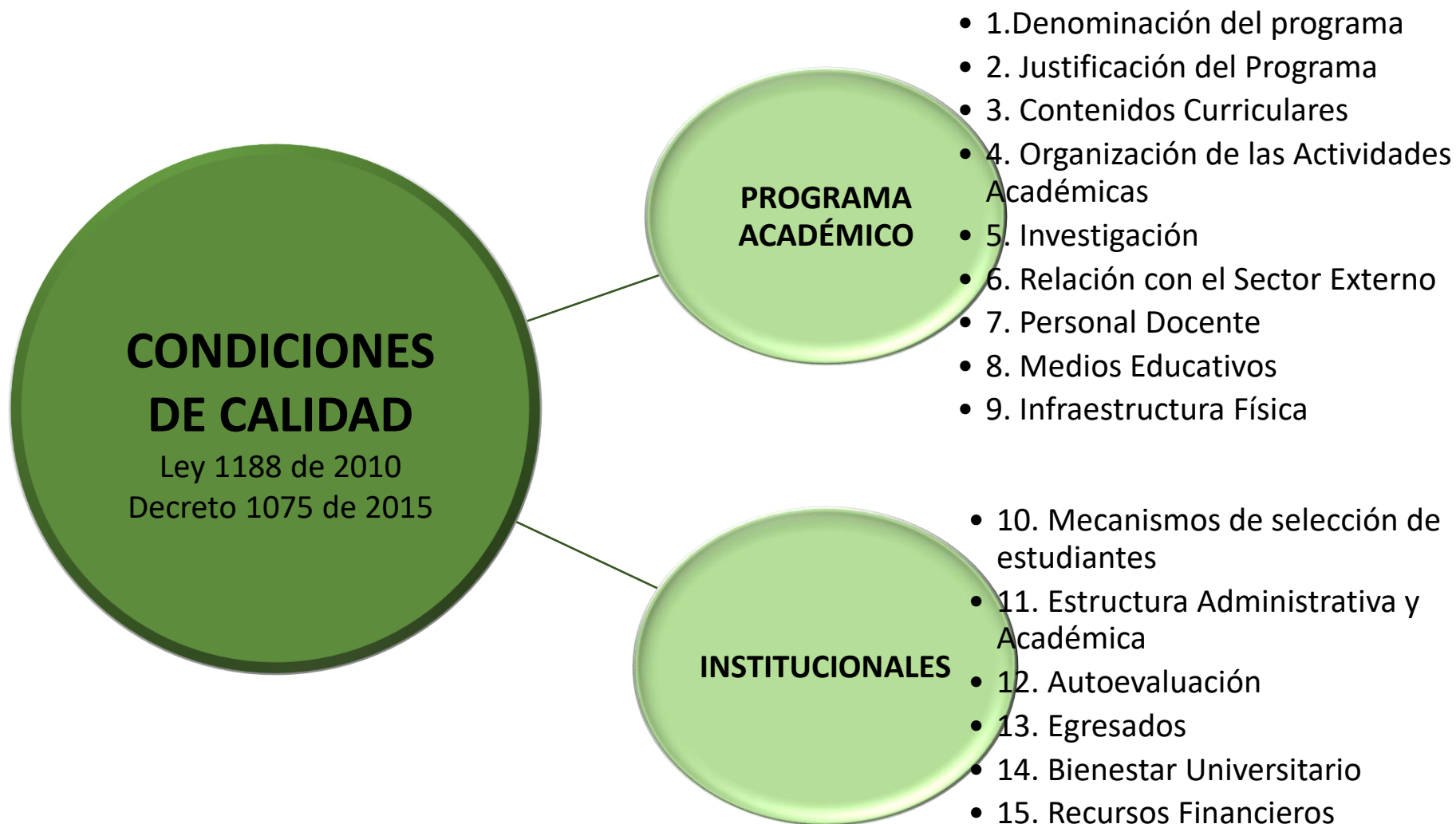

AUTOEVALUACIÓN UNIAGRARIA

CONCEPTO AUTOEVALUACIÓN EN UNIAGRARIA

Proceso permanente de conceptualización, exploración, verificación, diagnóstico, análisis y retroalimentación que realizan la Institución a nivel interno en cada una de las unidades académicas y administrativas, con el fin de identificar sus fortalezas y debilidades, sus oportunidades y amenazas, buscando el mejoramiento continuo que garantice altos niveles de calidad en la prestación de sus servicios.



OBJETIVO SISTEMA INTEGRADO DE CALIDAD

Contribuir al **mejoramiento continuo** de las funciones sustantivas de la Institución y al **cumplimiento de sus propósitos**, mediante el desarrollo de procesos de autoevaluación orientados a identificar fortalezas, aspectos a mejorar y establecer las acciones y recursos necesarios para superarlas.

POLÍTICA DE AUTOEVALUACIÓN UNIAGRARIA

Acuerdo CS
No. 163 de
1997

- Por el cual se crea el Comité de Autoevaluación

Acuerdo CS
No. 244
de 2002

- Por el cual se modifica y establece el proceso de auto-evaluación y mejoramiento de la calidad en la Institución.

Acuerdo CS
No. 469 de
2010

- Por el cual se formaliza la figura del Docente-Coordinador de Autoevaluación en los programas académicos, modificado con el Acuerdo del Consejo Superior No. 539 de 2011.

Acuerdo CS
No. 665 de
2013

- Por el cual se modifica el Comité Directivo de Autoevaluación y Acreditación, se formaliza el Comité Técnico de Autoevaluación y los Comités Curriculares de programa como parte del Sistema de Autoevaluación Institucional

SISTEMA INTEGRAL DE CALIDAD UNIAGRARIA

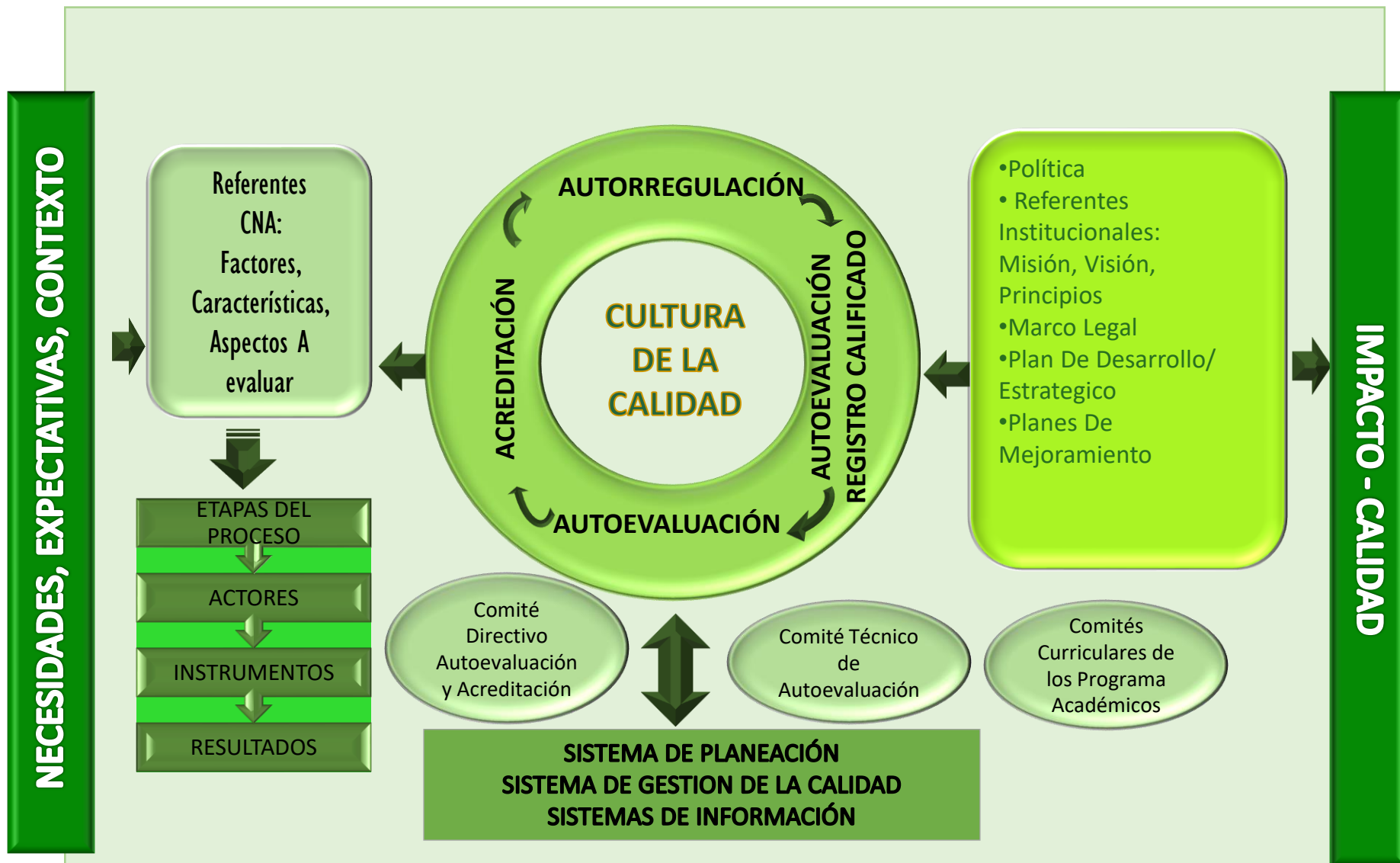

ESTRUCTURA ORGANIZACIONAL PROCESOS AUTOEVALUACIÓN Y ACREDITACIÓN

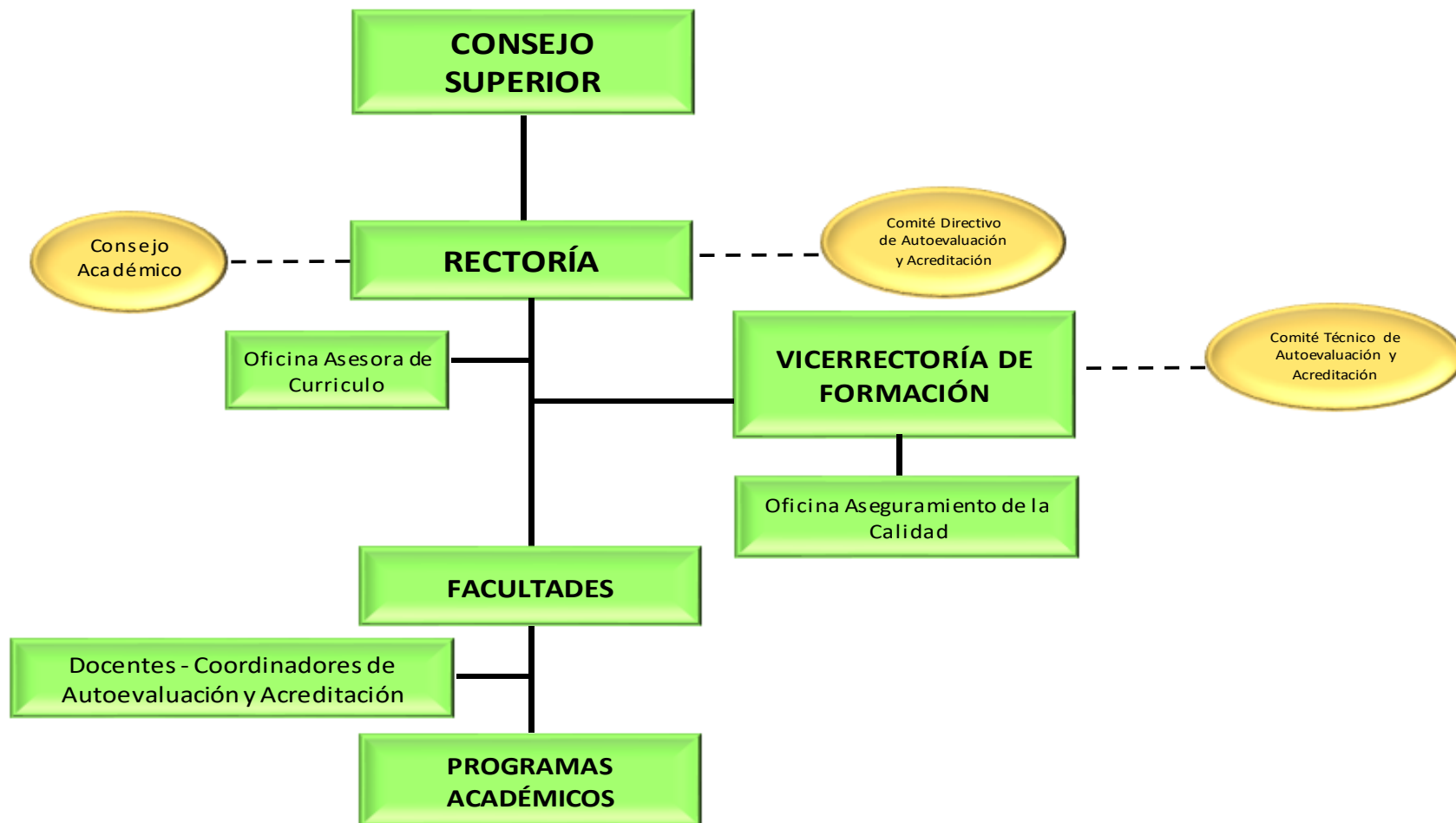

MODELO INSTITUCIONAL DE AUTOEVALUACIÓN

Sensibilización

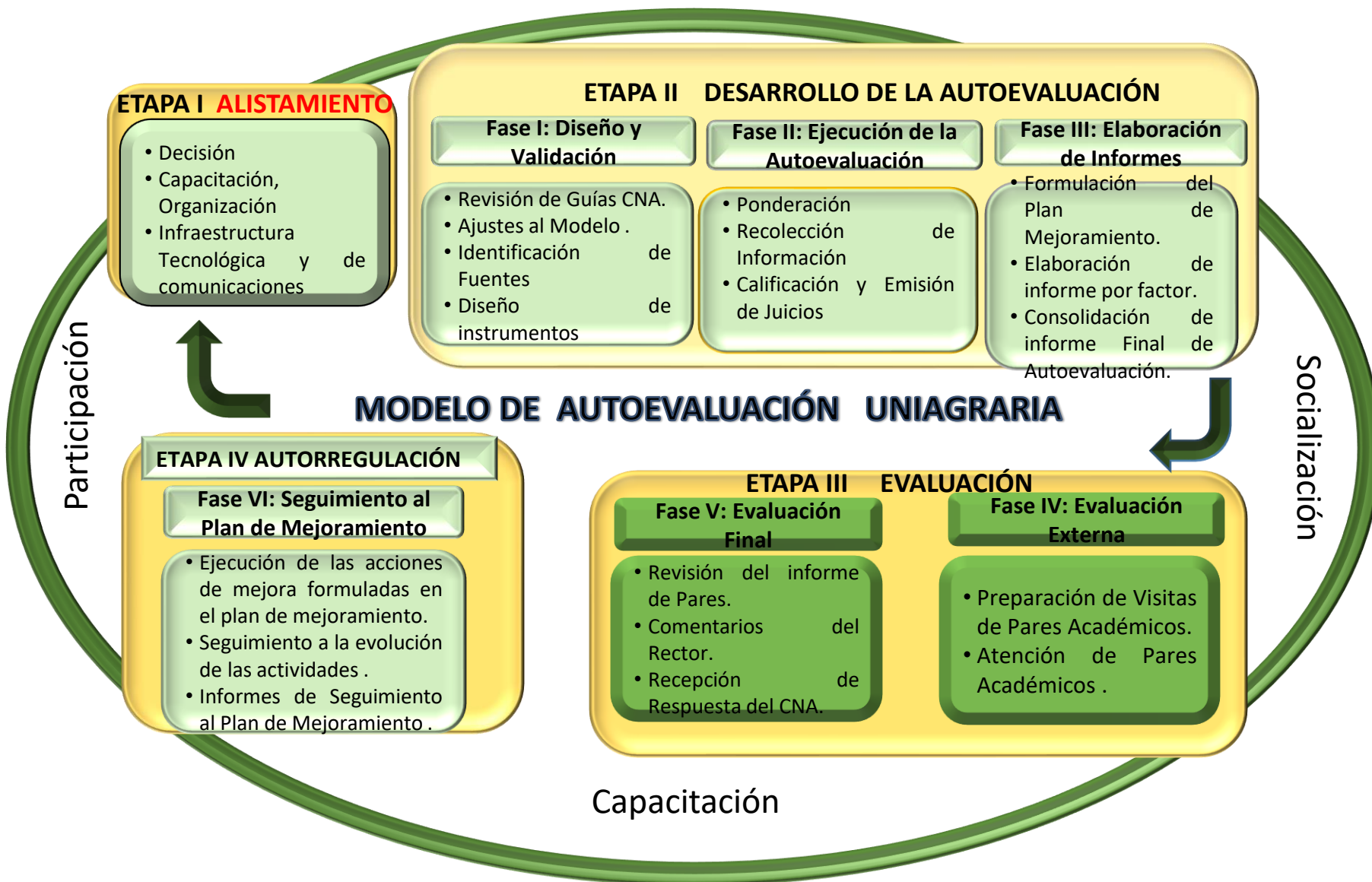

INSTRUMENTOS RECOLECCIÓN DE INFORMACIÓN

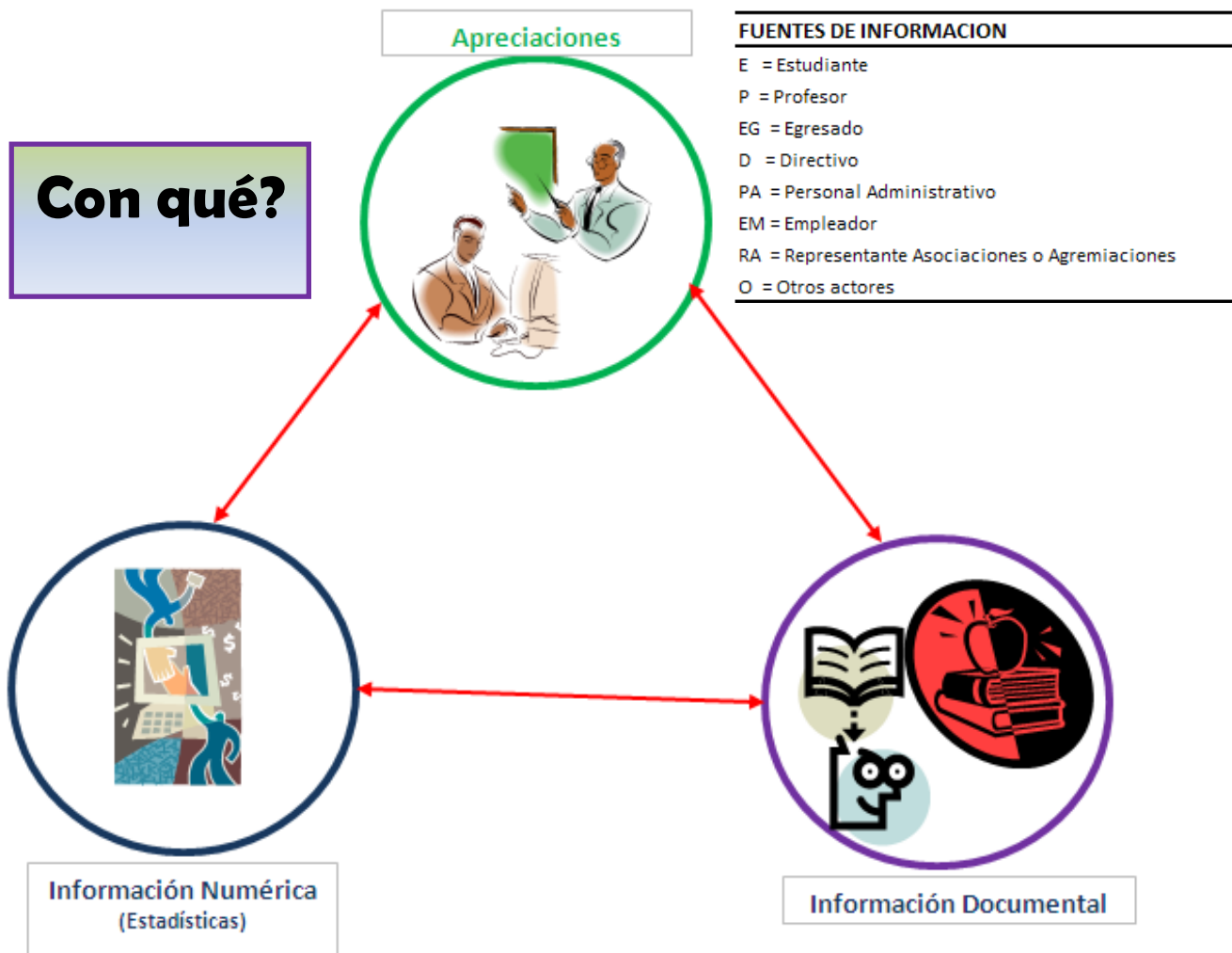

evalúa

Encuestas

Entrevista



Grupo Focal – Talleres
Calificación



ESCALA DE CALIFICACIÓN Y EMISIÓN DE JUICIOS DEL PROCESO AUTOEVALUACIÓN UNIAGRARIA

ESCALA DE VALORACIÓN CUALITATIVA	DESCRIPCIÓN	EQUIVALENCIA CUANTITATIVA DE LA ESCALA DE VALORACIÓN	PORCENTAJE DE CUMPLIMIENTO
A = Se cumple plenamente	Se ha alcanzado un importante nivel de calidad que evidencia fortalezas relevantes y se cumple totalmente con los aspectos y criterios de evaluación	4.5 a 5.0	Entre 90% - 100%
B = Se cumple satisfactoriamente	Se ha logrado un buen nivel de calidad. Existen fortalezas e importantes resultados que requieren continuar consolidando los esfuerzos realizados	4.0 a 4.4	Entre 80-89%
C = Se cumple aceptablemente	Se considera que se cuenta con un nivel de calidad adecuado, sin embargo se requiere fortalecer las condiciones actuales	3.0 a 3.9	Entre 60% - 79%
D = Se cumple parcialmente	No se ha avanzado en el desarrollo de estos aspectos y son evidentes las oportunidades de mejora para su cumplimiento	1.0 a 2.9	Entre 20% - 59%
E = No se cumple	No se alcanzan los niveles mínimos de calidad y no existe evidencia de haber iniciado desarrollos relacionados con este aspecto	0.1 a 0.9	0%
No se conoce			
No aplica			

Elaboró: Comité Técnico de Autoevaluación UNIAGRARIA, abril de 2010. Revisada y ajustada en abril 2014

INSUMOS PARA CONSTRUCCIÓN DE PLANES DE MEJORAMIENTO



Seguimiento plan
de mejoramiento
anterior

Compromisos con
el MEN

Recomendaciones
visitas MEN y CNA

PROCESOS AUTOEVALUACIÓN UNIAGRARIA 2002 A A-2016



45
Procesos
Autoevaluación

★ Procesos de autoevaluación con fines de acreditación en desarrollo (4)

★ Procesos de autoevaluación para renovación registro calificado en desarrollo (6)



2. Autoevaluación Programa Contaduría Pública UNIAGRARIA



CONTEXTUALIZACIÓN DEL PROGRAMA CONTADURÍA PÚBLICA

P E I

PILARES INSTITUCIONALES

- Desarrollo del sector primario de la economía
- Conservación del medio ambiente y uso adecuado de los recursos naturales
- Fomento al espíritu emprendedor



MISIÓN INSTITUCIONAL

- Desarrollo Regional
- Conservación del Ambiente
- Fomento del Emprendimiento



P E F

Proyecto Educativo de la Facultad de Ciencias Económicas, Administrativas y Contables



P E P

Proyecto Educativo del Programa Contaduría Pública

MISIÓN DEL PROGRAMA

Formar profesionales integrales agentes de cambio comprometidos con la disciplina contable y el ejercicio profesional ético, investigativo y competitivo, así como con la conservación del medio ambiente, el espíritu emprendedor y el desarrollo regional, capaces de otorgar juicios profesionales que permitan a los usuarios de la información tomar decisiones frente a las necesidades de las organizaciones en contextos nacionales e internacionales.

VISIÓN DEL PROGRAMA

Para el año 2020 el programa de Contaduría Pública será un referente por su excelencia en la Formación de Contadores Públicos con un desempeño profesional ético con fundamentos conceptuales y habilidades para reconocer, medir y revelar hechos económicos en organizaciones nacionales e internacionales en contextos rurales y ambientales.

ESTRUCTURA ORGANIZACIONAL DE LA FACULTAD

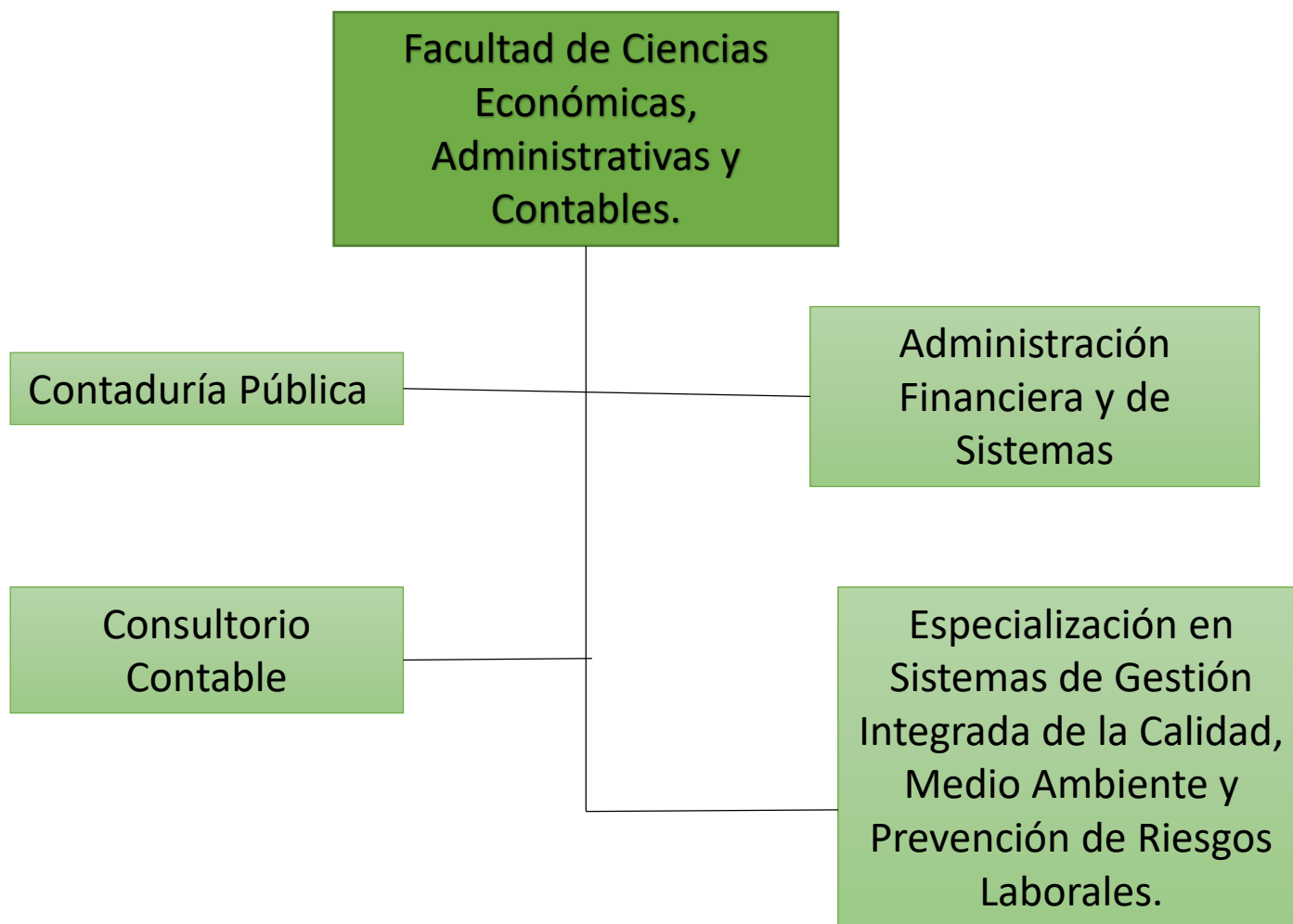

HITOS PROGRAMA DE CONTADURIA PUBLICA

Acuerdo CS
No. 123
**Creación del
programa**

Aprobación
por el
ICFES

Acuerdo CS
No 148
10 semestres

Primera
promoción del
programa

Primer proceso
de
autoevaluación

1994

1994

1996

2001

2004

HITOS PROGRAMA DE CONTADURIA PUBLICA

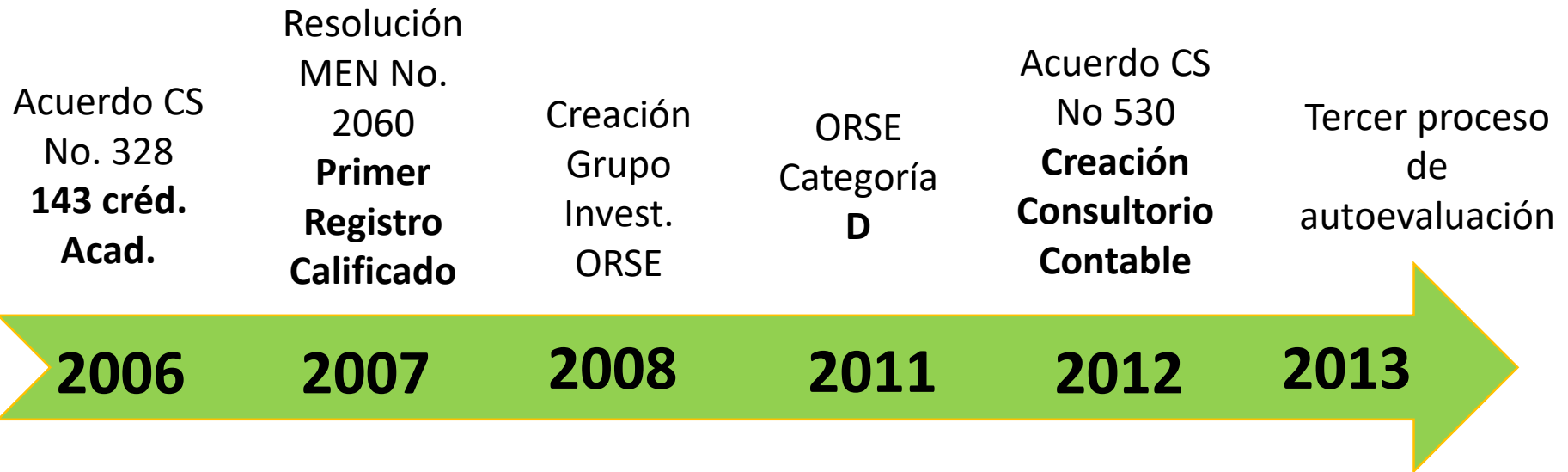

PROCESOS DE AUTOEVALUACIÓN

PROGRAMA DE CONTADURIA PUBLICA

I Proceso de
Autoevaluación

II Proceso de
Autoevaluación

III Proceso de
Autoevaluación

IV Proceso de
Autoevaluación

2004

2010

2013

2016



RESULTADOS PROCESO DE AUTOEVALUACIÓN CONTADURÍA PÚBLICA AÑO 2013

PROGRAMA ACADÉMICO CONTADURÍA PÚBLICA
CONSOLIDADO RESULTADO
PROCESO AUTOEVALUACIÓN 2013

No.	FACTORES	CALIFICACIÓN DE LA CARACTERÍSTICA	PONDERACIÓN DEL FACTOR	CALIFICACIÓN PONDERADA DEL FACTOR
1	MISIÓN Y PROYECTO INSTITUCIONAL	4,3	9,6%	0,4
2	ESTUDIANTES	4,0	8,4%	0,3
3	PROFESORES	3,9	20,6%	0,8
4	PROCESOS ACADÉMICOS	3,9	27,7%	1,1
5	VISIBILIDAD NACIONAL E INTERNACIONAL	3,3	5,0%	0,2
6	INVESTIGACIÓN, INNOVACIÓN Y CREACIÓN ARTÍSTICA Y CULTURAL	3,8	5,6%	0,2
7	BIENESTAR INSTITUCIONAL	3,9	4,1%	0,2
8	ORGANIZACIÓN, ADMINISTRACIÓN Y GESTIÓN	3,8	7,3%	0,3
9	IMPACTO DE LOS EGRESADOS EN EL MEDIO	4,1	4,6%	0,2
8	RECURSOS FÍSICOS Y FINANCIEROS	3,7	7,1%	0,3
VALORACIÓN GLOBAL			100%	3,9



3. | Planeación Proceso Autoevaluación Programa de Contaduría Pública 2016



UNIAGRARIA

Fundación Universitaria Agraria
de Colombia

LA U VERDE DE COLOMBIA



MinEducación

Ministerio de Educación Nacional

**PROGRAMA DE CONTADURIA PUBLICA
UNIAGRARIA
CUMPLIMIENTO CONDICIONES DE CALIDAD
REGISTRO CALIFICADO**

Resolución M.E.N. No. 16424 del 18 de Noviembre de 2013

Proceso autoevaluación 2016 Contaduría Pública

ETAPA	ACTIVIDADES	PERÍODO PROGRAMADO PARA EJECUCIÓN
	ALISTAMIENTO PROCESO DE AUTOEVALUACIÓN <i>Responsable: Oficina Aseguramiento de Calidad</i>	Enero de 2016
	Revisión del Modelo de Autoevaluación y/o de la Matriz de Recolección de Información <i>Responsable: Oficina Aseguramiento de Calidad</i>	1 al 6 de febrero de 2016
	Sensibilización para iniciar proceso de autoevaluación en el programa (presentación en power point, brochure para estudiantes, docentes y egresados, publicación página web) * Con docentes Bogotá * Con estudiantes Bogotá * Con egresados a través de Face, correo electrónico, portal institucional con el apoyo de la Oficina de Egresados * Reunión con representantes de curso <i>Responsable: Liliana Peñuela</i> <i>Apoya en medios de comunicación: Viviana Bermúdez, quien se encargará de actualizar mensualmente los eventos de autoevaluación en el boletín del programa, subirlos a la página web y generar las piezas para los eventos del siguiente mes.</i>	febrero de 2016 Entrega de los soportes y material de sensibilización: 4 de abril de 2016
	Ponderación de características y factores (en Comité Curricular ampliado para conformar mínimo 3 grupos de ponderación) <i>Responsable: Liliana Peñuela, se encargará de enviar el acta, la matriz y el envío de los resultados a la oficina de autoevaluación.</i>	Taller de ponderación: 4 de marzo de 2016 Entrega de Acta de Ponderación, matriz y documentos de soporte: 31 de marzo de 2016
DISEÑO Y VALIDACIÓN PROCESO DE AUTOEVALUACIÓN	Revisión de instrumentos de recolección de información proveniente de apreciaciones (encuestas, entrevista), para diseño e implementación en EVALUA <i>Responsable: Oficina de Aseguramiento de la Calidad</i>	29 de febrero al 5 de marzo de 2016
	Realización de prueba piloto instrumentos recolección de información proveniente de apreciaciones en la herramienta EVALUA, bajo la orientación de la División de Tecnología <i>Responsable: Liliana Peñuela Apoya: Alvaro Beltran</i>	28 de marzo de 2016
	Análisis de poblaciones y definición de muestras de estudiantes, docentes y egresados para aplicación de encuestas (recolección de apreciaciones) - Base de datos de cada estamento en formato definido por EVALUA <i>Responsable: Liliana Peñuela Apoya: Julio Guzmán</i>	7 al 18 de marzo de 2016
	Capacitación grupo recolección de información y en herramienta EVALUA a) Capacitación en procesos de autoevaluación (metodología y etapas) b) Definición de roles y responsabilidades / Cronogramas c) Capacitación en la aplicación de encuestas y entrevistas d) Capacitación en el diligenciamiento de la matriz de información documental y numérica por factor <i>Responsable: Oficina Aseguramiento de Calidad y División de Tecnología</i>	1 al 8 de abril de 2016

Proceso autoevaluación 2016 Programa Contaduría Pública

RECOLECCIÓN Y ANÁLISIS DE INFORMACIÓN	<p>Aplicación de instrumentos de recolección apreciaciones (encuestas a estudiantes, docentes, egresados, directivos y administrativos y entrevistas a empleadores) <i>Responsable: Liliana Peñuela con el apoyo de Ghiralía Roncancio, quien se encargará de orientar el desarrollo de los ejercicios en los tiempos y con la calidad esperada.</i></p> <p><i>Encuestas a estudiantes y docentes: Liliana Peñuela responsable de aplicar y procesar los instrumentos con el apoyo de Julio Cesar Gúzman, quien se encargará de programar y citar los grupos de estudiantes y docentes para diligenciar los instrumentos,</i></p> <p><i>Entrevistas al sector productivos: Liliana Peñuela responsable de aplicar y procesar los instrumentos con el apoyo de Hector Laverde quien se encargará de Identificar empresarios del consultorio contable para aplicar entrevistas y/o enviar instrumentos con los estudiantes cuando realicen salidas de campo.</i></p> <p><i>Grupo Focal Con egresados: Responsable Liliana Peñuela y Alvaro Beltran</i></p> <p><i>Responsable de aplicar y procesar las encuestas a egresados: Alexandra Prieto</i></p> <p><i>Responsable de aplicar y procesar las entrevistas a directivos y personal administrativo del programa: Sandra Torres</i></p>	<p>1 al 30 de abril de 2016</p>
	<p>Procesamiento información de apreciaciones recogida con encuestas en EVALUA y entrevistas en la matriz de autoevaluación <i>Responsable: Liliana Peñuela</i></p>	<p>2 al 14 de mayo de 2016</p>
	<p>Identificación y recopilación de información documental y numérica institucional y del programa</p> <p>Responsable Liliana Peñuela, quien se encargará de recopilar la información de cada uno de los factores diligenciada por los siguientes líderes:</p> <p><i>Factor 1. Mision, Visión, PEI: Alvaro Beltrán</i> <i>Factor 2. Estudiantes: Julio Cesar Guzman</i> <i>Factor 3. Profesores: Alvaro Beltran</i> <i>Factor 4. Procesos Académicos: Liliana Peñuela</i> <i>Factor 5. Visibilidad Nal e Internal: Camilo Corchuelo</i> <i>Factor 6. Investigación: Juan Carlos Ruíz</i> <i>Factor 7. Bienestar: Camilo Corchuelo</i> <i>Factor 8. Organ. Admon y Gestion: Karem Garzon</i> <i>Factor 9. Impacto de los egresados: Hector Laverde</i> <i>Factor 10. Recursos físicos y financ: Viviana Benavidez</i></p> <p><i>Recopilación de información documental y numérica institucional institucional: Sandra Torres (para discutir)</i></p>	<p>1 de abril de 2016 al 15 de mayo</p>
	<p>Calificación de aspectos a evaluar con los líderes de Factores Institucionales (documentales y numéricos)</p> <p>Programar y convocar las reuniones de calificación y los participantes necesarios con la antelación requerida: <i>Liliana Peñuela y Alvaro Beltran</i></p> <p>Levantamiento Actas de Calificación por Factor con registro de asistentes y matriz con calificaciones, fortalezas y oportunidades de mejora <i>Responsable: Liliana Peñuela con el apoyo de Ghiralía Roncancio, quien se encargará de orientar el desarrollo de los ejercicios en los tiempos y con la calidad esperada.</i></p>	<p>Marzo y abril de 2016</p>
	<p>Consolidación de resultados e identificación de fortalezas y oportunidades de mejoramiento por Factor <i>Responsable: Liliana Peñuela con el apoyo de Alvaro Beltran.</i></p>	<p>16 al 27 de mayo de 2016</p>

Proceso autoevaluación 2016 Programa Contaduría Pública

ETAPA	ACTIVIDADES	PERÍODO PROGRAMADO PARA EJECUCIÓN
ELABORACIÓN DE INFORMES	Informe resultados proceso de autoevaluación <i>Responsable: Liliana Peñuela, Alvaro Beltran.</i>	15 de mayo al 24 de junio de 2016
	Formulación del Plan de Mejoramiento <i>Responsable: Liliana Peñuela, Alvaro Beltran. Ghiralía Roncancio --> quien se encargará de orientar el desarrollo de los ejercicios en los tiempos y con la calidad esperada</i>	27 de junio al 8 de julio de 2016
	Socialización de resultados <i>Responsable: Liliana Peñuela, Alvaro Beltran. Ghiralía Roncancio --> quien se encargará de orientar el desarrollo de los ejercicios en los tiempos y con la calidad esperada</i>	agosto de 2016
	Consolidar carpeta con los resultados del proceso <i>Responsable: Liliana Peñuela Apoya: Sandra Torres</i>	agosto de 2016

Modelo Institucional de Autoevaluación

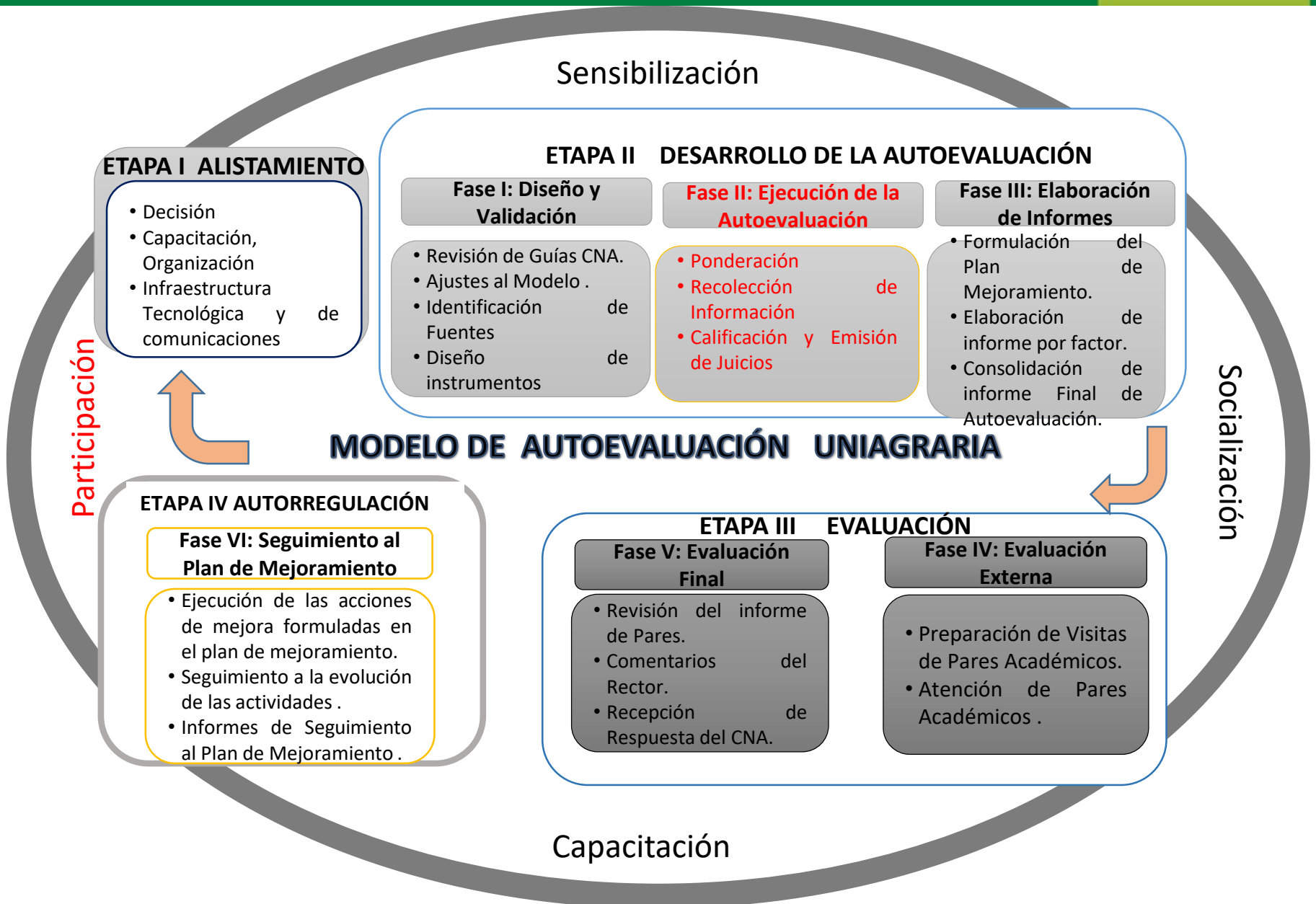

La Autoevaluación
es *el primer paso*
para la
Acreditación

GRACIAS

www.uniagraria.edu.co